

**Nov** ▶ 07 & 08

**Curso Máster  
Internacional**

en **CCA** Centro de capacitación  
**AMALON**

**Nuevamente en México**  
**Mariano Maurizi**

Argentina 

**AMALON**

 Av. Victoria Ote. 3719,  
Faja de Oro, GAM, CDMX

*Formación de excelencia*  
**AMALONcontigo**

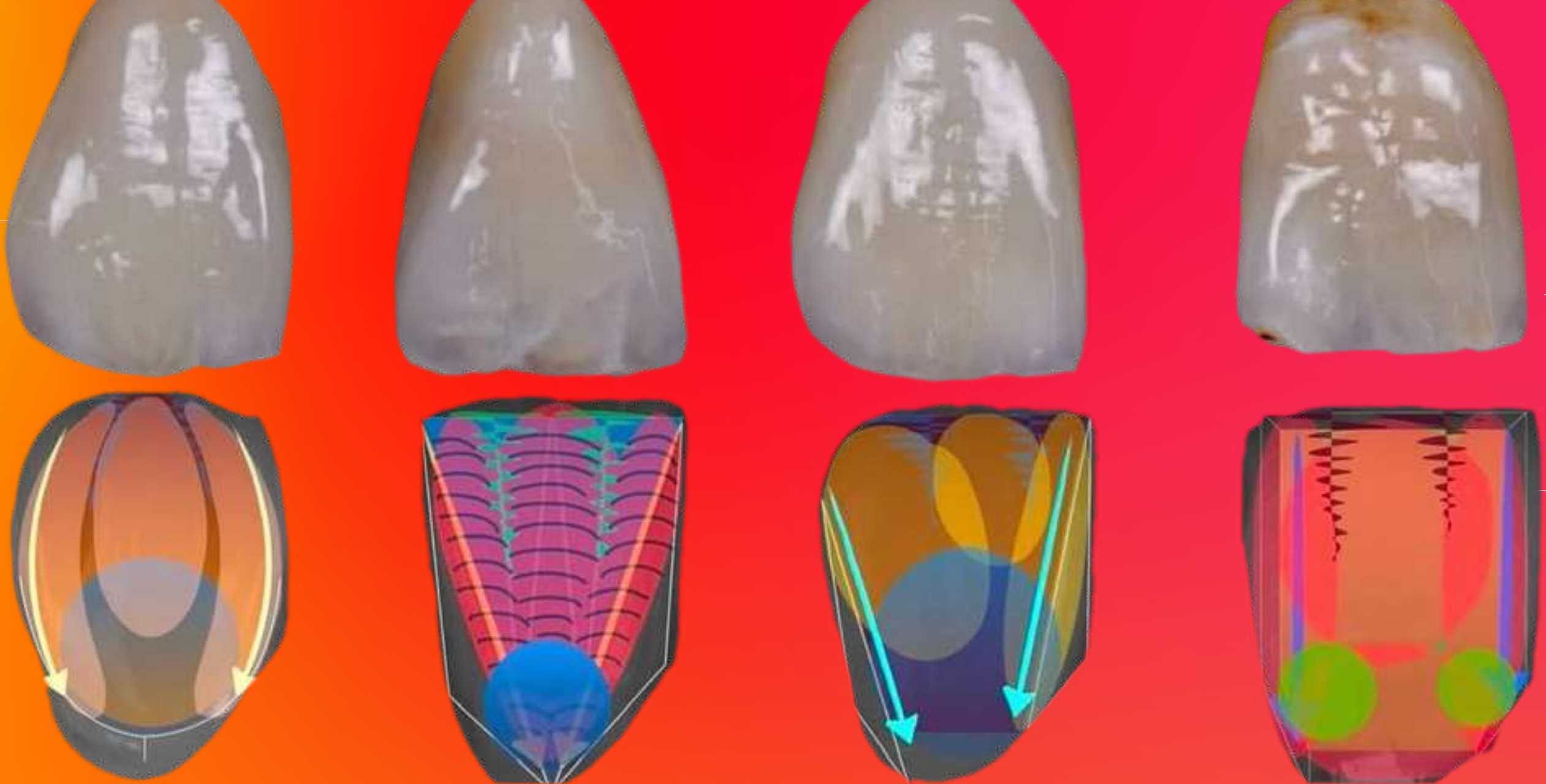

 *Curso Internacional*

# 4 FORMAS

Tonos Bleach

**Nov** ▶ 07 & 08

[amalon.com.mx](http://amalon.com.mx)



**Mariano Maurizi**

Argentina 

**CCA**

Centro de capacitación

**AMALON**



Av. Victoria Ote. 3719,  
Faja de Oro, GAM, CDMX

**AMALON**

# Curso Internacional "4 Formas Tonos Bleach" con Mariano Maurizi

## Descripción:

A través del análisis de cuatro formas naturales clave (Ovoide, Cuadrado, Trapecio y Triángulo), este curso te invita a perfeccionar tus habilidades en caracterización, morfología y acabados de alto valor estético. Todo partiendo de una estructura neutral y usando colores de alto valor (tonos bleach).

## Temario:

1. El color como base de la comunicación estética
2. Manejo de colores de alto valor y su impacto visual
3. Estudio de la morfología lógica aplicada a dientes anteriores
4. Construcción y texturas aditivas
5. Génesis protética: 4 esferas formales
6. Ovoide
7. Cuadrado
8. Trapecio
9. Triángulo
10. Acabado mecánico profesional
11. Aplicaciones clínico-laboratoriales



## Objetivo del curso:

- Desarrollar técnicas efectivas para la construcción morfológica natural
- Interpretar la forma a través del color aplicado
- Profundizar en la observación de los fenómenos de la luz
- Incorporar el concepto de "formas libres" para piezas de alta estética

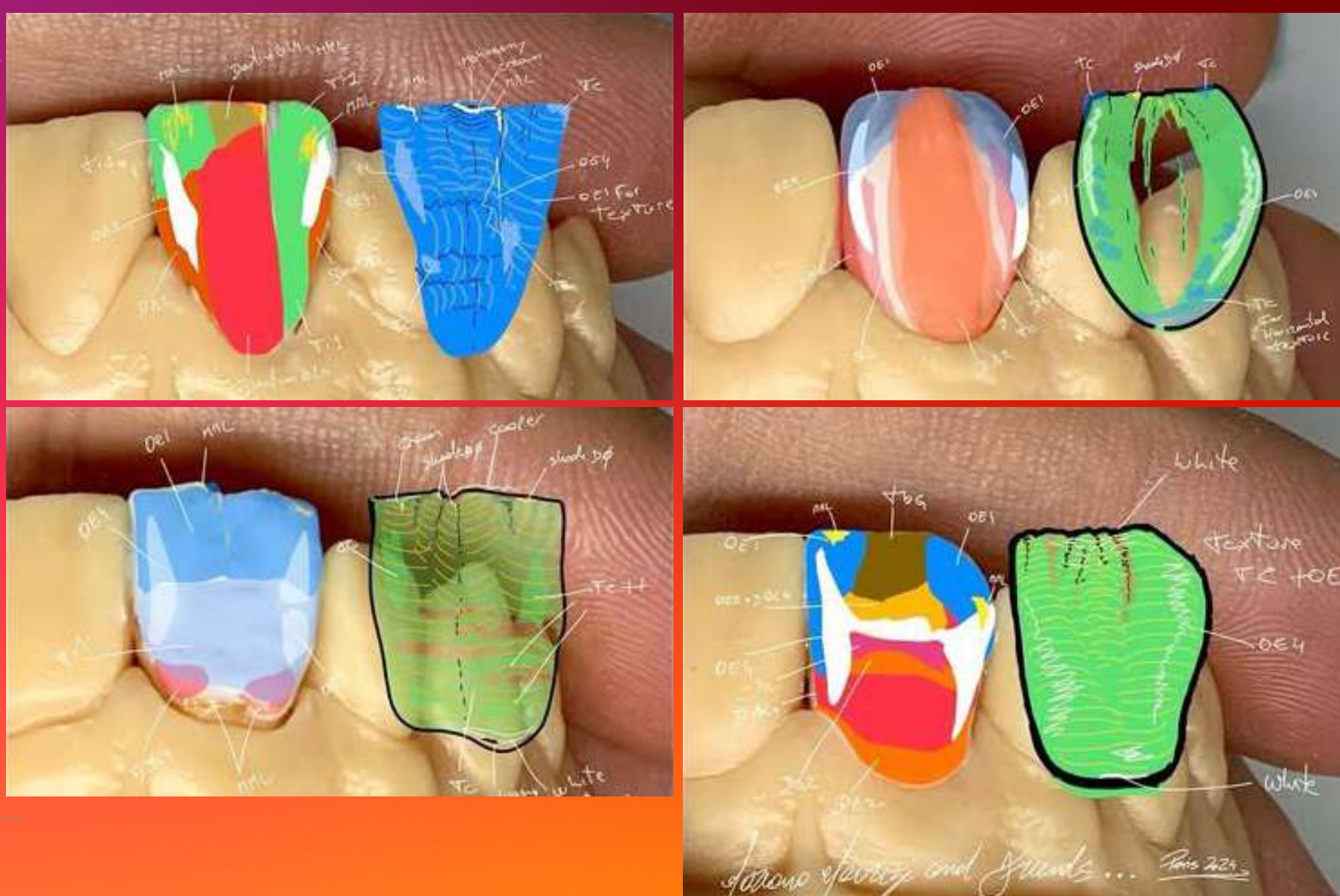

**Mariano Maurizi**

**CCA** Centro de capacitación  
**AMALON**

**Nov**

▶ 07 & 08

amalon.com.mx

# Contáctanos



## 556 882 5772

+52 Desde el extranjero

# Nov

▶ 07 & 08

*Práctica:*

- Realización de 4 piezas anteriores (centrales) en modelos individuales, cada una con una forma distinta y personalizada.



THE SQUARE



THE OVAL



THE TRAPEZOID BOUNDED



THE TRIANGLE

**Mariano Maurizi**  
Argentina

# 4 FORMAS

Tonos Bleach

[amalon.com.mx](http://amalon.com.mx)

# Contáctanos



## 556 882 5772

+52 Desde el extranjero

*Materiales que deberá traer el alumno:*

- Micromotor
- Pinceles para maquillaje (0, 00, 1)
- Loleta para maquillaje
- Pinceles para estratificar (4, 6, 8)
- Piedras de diamante, gomas siliconadas y pulidores para cerámica
- Pinzas de sujeción de coronas

# Mariano Maurizi



**Nov ▶ 07 & 08**

*Pregunta por inversión y planes*

*Envíanos WhatsApp*

<https://amalon.com.mx/linktree-community/>



**AMALON**

Av. Victoria Ote. 3719, Faja de Oro,  
Gustavo A. Madero. 07850 CDMX.

**amalon.com.mx**